

**ELECTRO-TEST**OPLEIDINGSCENTRALE V.Z.W.
CENTRE DE FORMATION ASBL

Officieel erkend controleorganisme / organisme de contrôle agréé

Kerkstraat 35
1820 MelsbroekStroomleverende mij: Eledistrib
Cie d'électricité :Nr teller : 6306387
N° comp :Index : 90315,1920

Proces verbaal van onderzoek

Procès-verbal de contrôle

N° : 02 / 0131 / 1

Aard onderzoek :	AREI	86	87	88	95	97	270	271	274	276	ARAB 262	TT	TN	IT	Voorsch. stroomlev.
Genre de contrôle :	RGIE	<input checked="" type="radio"/>	<input type="radio"/>	<input type="radio"/>	<input type="radio"/>	<input type="radio"/>	<input type="radio"/>	<input checked="" type="radio"/>	<input type="radio"/>	<input type="radio"/>	RGPT	<input checked="" type="radio"/>	<input type="radio"/>	<input type="radio"/>	Prescription de la
															cie d'électricité

Tijdelijk :	Kermisinstallatie :	Indienststelling :	Uitbreiding :	Vernieuwing :
Temporaire :	Install. Foraine :	Misc en service :	Extension :	Renouvellement :
<input type="radio"/>	<input type="radio"/>	<input type="radio"/>	<input type="radio"/>	<input type="radio"/>

Plaats van het onderzoek :

Situé à : Rue de Bextendael 96 1180 BXLEigenaar : M^r LEROUX - Lalmand BTW / TVA :Installateur : Installation existante Ik. / C.I. :Datum van het onderzoek : 08/05/01 onderzoeker : Vanderstraeten L.Date du contrôle : 08/05/01 contrôleur :Onderzoek / Contrôle : ☐ Woning / maison ☒ Appart. + Commune ☐

Spanning : <u>3x230V</u>	Meter / bord verbinding : <u>3x6mm²</u>	Max. beveiliging : <u>3x32A</u>
Tension :	Liaison compteur-tableau :	Prot. maximale :

Aardelektrode : <u>piquets</u>	Isolatie : <u>18</u> Mohm	Aantal verdeelborden : <u>1</u>
Electrode de terre : <u>29 Ohm</u>	Isolement :	Nombre de tableaux :

Differentieelschakelaars			type	Beschermde kringen - Circuits protégés : <u>A...E..</u>	AREI / RGIE	
In (A)	Icc (A)	Δ In (mA)			270	276
<u>60</u>	<u>3000</u>	<u>300</u>	<u>A</u>	<u>up Générale</u>	<input checked="" type="radio"/>	<input type="radio"/>
					<input type="radio"/>	<input type="radio"/>
					<input type="radio"/>	<input type="radio"/>
					<input type="radio"/>	<input type="radio"/>
					<input type="radio"/>	<input type="radio"/>
					<input type="radio"/>	<input type="radio"/>
					<input type="radio"/>	<input type="radio"/>
					<input type="radio"/>	<input type="radio"/>

Opmerkingen / Remarques : (zie keerzijde / voir verso)

Neant.

Besluit / Conclusion

De installatie is - ~~met~~ - conform met het AREI en mag - ~~met~~ - tijdelijk - in dienst gesteld worden.
L'installation est - ~~n'est pas~~ - conforme au RGIE et peut - ~~ne peut pas~~ - temporairement - être mise en service.

De algemene differentieelschakelaar is verzegeld met een loodje met het teken E.T.

Het céndraadschema en opstellingsschema werden voor gezien getekend.

L'interrupteur différentiel général est scellé par plomb portant l'insigne E.T.

Le schéma unifilaire et le schéma de position sont signés.

Overeenkomstig artikel 274 van het AREI, moeten zonder vertraging de werken worden uitgevoerd die nodig zijn om de vastgestelde inbreuken te doen verdwijnen, en moeten alle gepaste maatregelen worden getroffen opdat bij het indienst blijven van de installatie de inbreuken geen gevaar zouden vormen voor de personen of goederen.

Conformément art. 274 du RGIE, les travaux nécessaires pour faire disparaître les infractions constatées au moment de la visite doivent être exécutés sans retard et toutes mesures adéquates doivent être prises pour qu'en cas de maintien en service des installations les infractions ne constituent pas un danger pour les personnes et les biens.

Het controlebezoek voorzien door art. 271-274 van het AREI moet plaats hebben uiterlijk op : 08/05/2006

L'inspection prévue par l'art. 271-274 du RGIE doit avoir lieu au plus tard le :

voor de technisch directeur,
de onderzoeker:pour le directeur technique,
le contrôleur:[Signature] 08/05/2006
ELECTRO-TEST V.Z.W.
VERVOLGDIENSTEN, I.R.NOTA ONDERNEMINGEN - Krachtens art. 838 1b v/n ARAB moet dit document ten minste worden gediend met het Koninkrijk voor Veiligheid. Gezondheids- en Veiligheidsdienst, tijdens de eerstvolgende vergadering.
NOTA HUURDEURS, EIGENAARS - Krachtens het AREI bent u verplicht: 1) dit proces verbaal te bewaren in het dossier van de elektrische installatie; 2) elke wijziging aan de elektr. installatie te melden in het dossier; 3) onmiddellijk de minister van Economische Zaken, directe elektr. energie in te lichten over elk ongeval aan personen overkomen of rechtsstreeks te wijzen aan de aanwezigheid van elektriciteit.NOTE AUX ENTREPRISES - Conformément à l'art. 838 1b du RASL, ce document doit être porté à la connaissance du Comité pour la Sécurité, la Santé et l'Environnement des lieux de travail.
NOTE AUX LOCATAIRES ET PROPRIÉTAIRES - Conformément au RGIE, vous êtes tenu: 1) de conserver ce procès-verbal dans le dossier de l'installation électrique; 2) de notifier dans le dossier toute modification apportée à l'installation électrique; 3) de porter à la connaissance du Ministère des Affaires Économiques, direction "Énergie Électrique" tout accident survenu aux personnes, à l'équipement ou à l'infrastructure à la présence d'électricité.

plan le 7 mai 2017

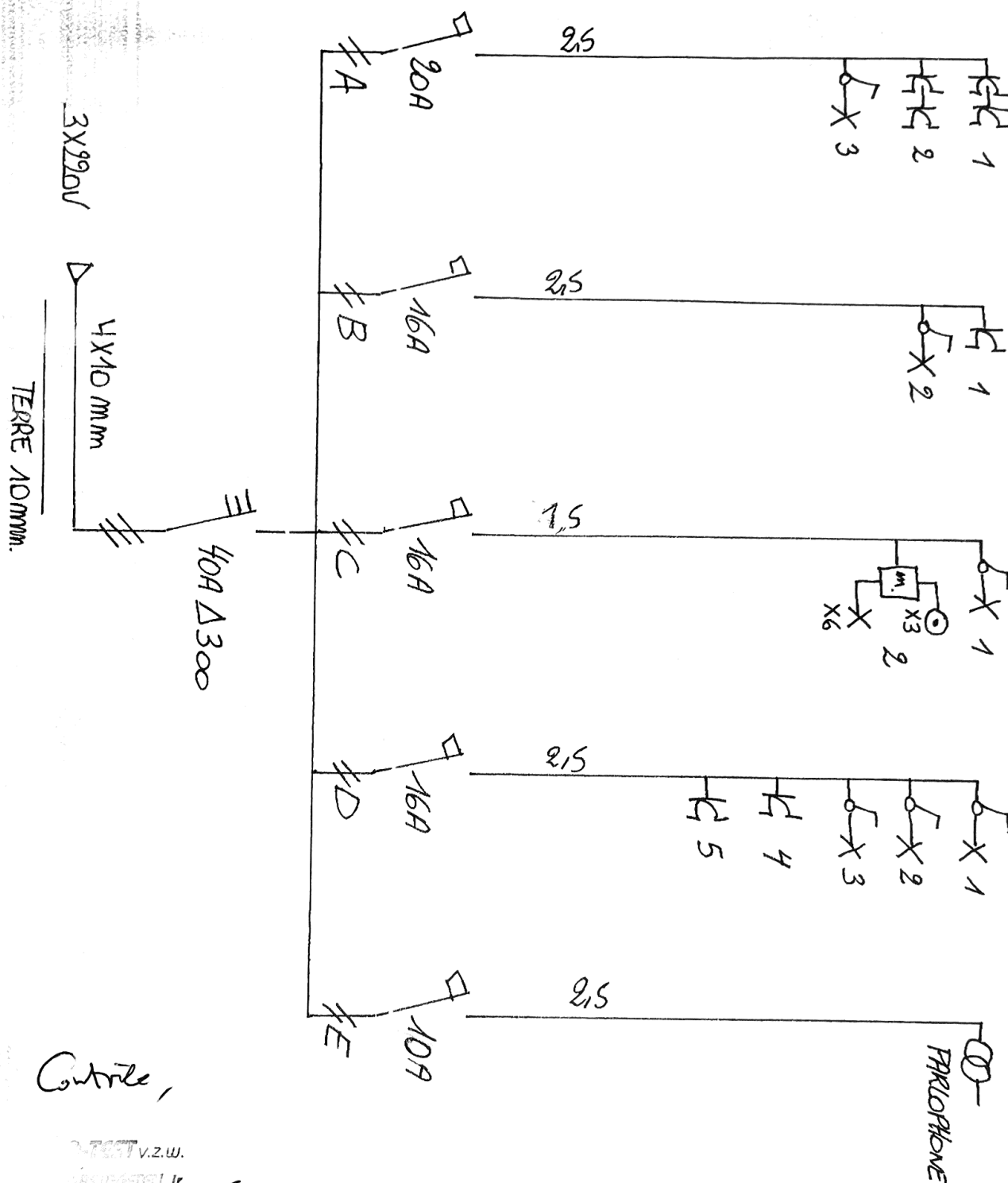

Contribute,

2-1997 v.z.w.
MARSTEN, Ir.
Inspekteur

Inspekteur

08/05/01



PLAN REZ DE CHAUSSEE

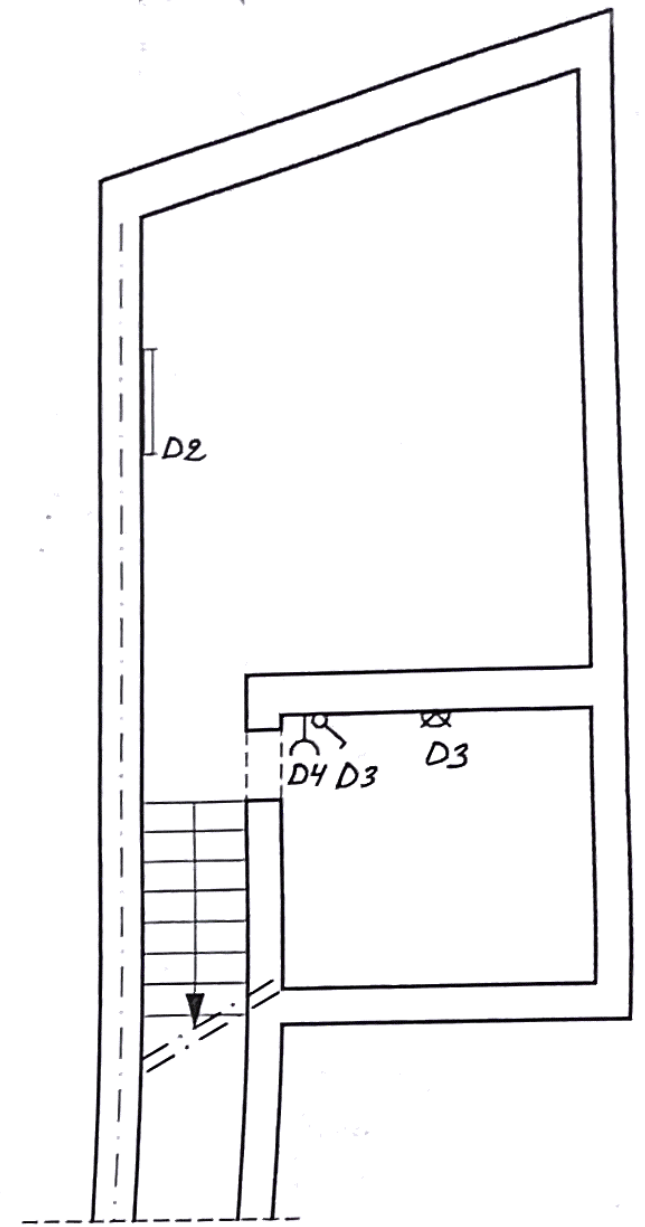

INSTALLATEUR

le 7/5/01

A handwritten signature in black ink, appearing to read "J. H. K.", written over three horizontal blue lines. The signature is stylized with loops and flourishes.